

Por Favor envíe por fax el formulario de pedido para 001-321-757-7611 ~ Para asistencia por favor llame al 001-321-757-7633

Tipo de Cliente:		Orden de Compra:	Fecha Ordenada:
Vendido a:		Enviar a:	
Direccion:		Direccion:	
Ciudad:		Ciudad:	
Estado:	Codigo Postal:	Estado:	Codigo Postal:
Contacto:		Correo Eletronico:	
Telefono:		Fax:	
Pago:	Tarjeta de Credito#:	Autorizacion #:	
Direccion TC o casilla postal#		Fecha de Expiracion:	Codigo Postal:
Transportista:			

Cantidad de Sistema:	<input type="checkbox"/> Cadena Manual <input type="checkbox"/> Camion de Volteo Electrico/ Cajon Basculante (SSOED4GADTBD2.1) <input type="checkbox"/> Camion Electrico (SSOED4GATRL2.1)
	Codigo de Factura: _____ Codigo de Sistema: _____

Informacion del Trailer .	Fabricado Por: _____			
	Estructura: <input type="checkbox"/> Aluminio <input type="checkbox"/> Acero	Plataforma: <input type="checkbox"/> Aluminio <input type="checkbox"/> Acero		
	Estilo: <input type="checkbox"/> Camion <input type="checkbox"/> Fondo / Cajon Basculante <input type="checkbox"/> Eyector/ Empujador			
	<input type="checkbox"/> Remolque Volcado <input type="checkbox"/> Remolque Sin Bastidor <input type="checkbox"/> Transportador/ Piso Corredizo			
	Puerta: <input type="checkbox"/> Puerta Granero <input type="checkbox"/> Puerta de Gravedad <input type="checkbox"/> Puerta de Elevacion <input type="checkbox"/> Otro: _____			
	Frente: <input type="checkbox"/> Radio <input type="checkbox"/> Cabina con Escudo Riel Superior: <input type="checkbox"/> Aparadores de Madera			
	<input type="checkbox"/> Achaflado (45°) <input type="checkbox"/> Cabecera de Gran Altura <input type="checkbox"/> Angulo Metalico Invertido			
	<input type="checkbox"/> Cuadrado <input type="checkbox"/> Casilla Con Piston Alto <input type="checkbox"/> Metal Superior			
	Longitud: _____	Profundidad del Trailer o Tamano de La Cadena: _____		
	Ancho Exterior Maximo Del Remolque o de La Parte Superior: _____ Frente _____ Atras _____			
Interior Al Interior de Los Aparadores (O Riel Si No Hay Paneles): _____ Frente _____ Atras _____				
<i>Sistema electrico estandar con conexiones de material resistente y interruptor de solenoide. Arcos de 12" son de tamano standard, cable galvanizado. Lonas de vinilo de 18oz costuradas con bolsillos para los arcos.</i>				

Longitud del Sistema: _____	Anchura del Sistema: _____	Codigo de L: _____
Vinilo: <input type="checkbox"/> Negro <input type="checkbox"/> Rojo <input type="checkbox"/> Azul <input type="checkbox"/> Verde <input type="checkbox"/> Otro: _____		
Opciones de Lona	<input type="checkbox"/> Aleta Posterior: <input type="checkbox"/> Estandar <input type="checkbox"/> Bonete de Arco (MNTSORBC)	
	<input type="checkbox"/> Longo con Hebillas (MNTSOLF)	
Comentarios: _____		

Opciones de Sistem	<input type="checkbox"/> Bolsillos Sellado (MNTSOWPPCKT)	<input type="checkbox"/> Arco de 6" (MNTSOARCH6)	<input type="checkbox"/> Montaje del Motor en el Centro
	<input type="checkbox"/> Kit Solenoide Inalambrico Avanzado (EDWIRELESS)	<input type="checkbox"/> Cable de Acero Inoxidable (SOSSCBL)	<input type="checkbox"/> Cabina con Escudo
	<input type="checkbox"/> Opcion de Cabecera Alta (MNTSOHIGH)	<input type="checkbox"/> Viga de Apoyo (SO2X4BEAM)	<input type="checkbox"/> Vinilo 22oz (SOV22)
	<input type="checkbox"/> Avanzado Electrico de 24V (SO24V)	<input type="checkbox"/> Kit Electrico Doble (ELDBLOPT)	

Comentarios: _____

Comfirmo que las especificaciones arriba, mediciones, y los requisitos de carga son precisos e aceptada.

Firma: _____

Imprimir el Nombre: _____

Formulario de Pedido para Sistema SNG & Mentor

INSTRUCCIONES DE LA HOJA DE TRABAJO

Compruebe cual dibujo representa mejor su remolque. Entonces, por favor, rellene los campos abajo.

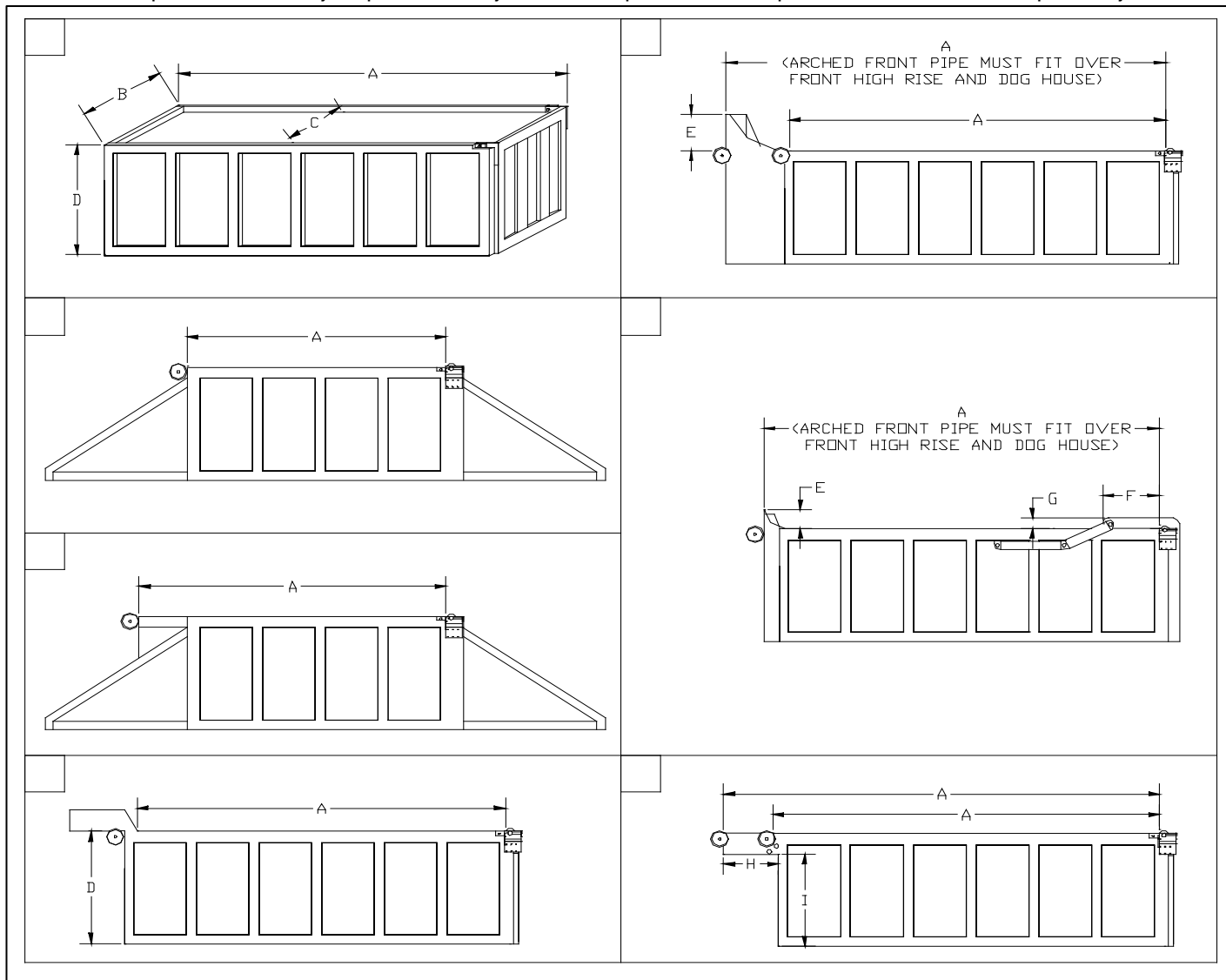

Requerido para todos los estilos de carrocería

- A = Longitud de La Lona : _____
- B = Ancho Exterior: _____
 * Puerta Ancha con Eje. _____
- C = Ancho Interior: _____
- D = Altura de la Carrocería: _____

Rellenar si Applicable

- E = Gran Altura: _____
- F = Longitud de la Puerta: _____
- G = Altura del Eje: _____
- H = Longitud de la Cabina con Escudo : _____
- I = Altura de la Carrocería Para Polea : _____